

PLAN DE EDUCACIÓN

Regional Eje Cafetero

Programación de Capacitaciones
Presenciales - 2024.



- Capacitación por **formación.**
- Asesorías y acompañamientos por **Plataformas de Aprendizaje.**





INTRODUCCIÓN

Nuestro entorno cambia constantemente debido a factores sociales, económicos, de salud y tecnológicos. En respuesta, ajustamos nuestras prácticas educativas para mejorar el bienestar y la competitividad empresarial. Ofrecemos un **plan de educación estructurado, aplicando principios de educación virtual y nuestro modelo educativo y pedagógico**. Las TIC facilitan la creación de grupos de discusión y la construcción colaborativa de conocimiento, promoviendo un aprendizaje enriquecedor.

La adopción de nuestro modelo educativo en línea ofrece ventajas notables para un **aprendizaje más efectivo y accesible**. Los estudiantes-trabajadores asumen un papel activo en su proceso educativo, definiendo sus espacios de aprendizaje y seleccionando temas de interés, superando limitaciones de tiempo y espacio.

En el marco del Plan de Educación para Clientes 2024, buscamos promover **el bienestar y la competitividad a nivel individual y empresarial** mediante procesos educativos que potencien el empoderamiento y el fortalecimiento de capacidades, creando una cultura organizacional sólida. La experiencia directa con nuestro modelo educativo fomenta la reflexión, la aplicación contextualizada y la integración de nuevas tecnologías, generando una conexión significativa para la promoción de comportamientos y prácticas saludables.

Nos comprometemos a adaptar nuestro modelo educativo para satisfacer las necesidades específicas de los clientes, promoviendo el análisis de situaciones complejas y la generación de soluciones transformadoras. Destacaremos el desarrollo de habilidades socioafectivas para potenciar el desempeño personal y la mejora continua de las organizaciones. Este plan educativo respaldará la capacitación y entrenamiento empresarial, ajustándose a necesidades particulares.

Los invitamos a identificar sus requerimientos formativos y construir rutas de aprendizaje personalizadas con nuestra oferta educativa, presenciales y virtuales, que abordan temas relevantes para la promoción de entornos laborales saludables y productivos.





Conozcamos los elementos principales de nuestro modelo educativo y pedagógico.

En un mundo de constante reinversión empresarial y desafíos tecnológicos en la educación, estos lineamientos fundamentales sustentan nuestra visión educativa. Nos preguntamos cómo **impulsar conocimientos transformadores y cambios significativos en comportamientos y prácticas empresariales**, asegurando su sostenibilidad a largo plazo.



¿Qué es educación para ARL SURA?

La educación en ARL SURA se entiende como acción, quiere decir, que es una actividad consciente e intencional que propicia espacios educativos presenciales o virtuales, en los cuales todos los **actores aportan a la generación o al fortalecimiento de capacidades.**



Se reconoce la participación activa de las personas de manera integral y se promueven escenarios que permitan fortalecer las habilidades de pensamiento crítico, analítico, creativo, se **fomenta las habilidades socio-afectivas** en las que se valoran las emociones, pensamientos, expresiones y actuaciones de forma intencionada y consciente, lo cual contribuye al desarrollo de estas en diferentes contextos.

¿Cuál es nuestro enfoque **Educativo y Pedagógico**?

El enfoque constructivista permea nuestro modelo educativo, donde el aprendizaje se concibe como un **proceso activo**.

Se basa en la idea de que los individuos construyen su conocimiento mediante **la reflexión continua**, utilizando sus experiencias y nuevo conocimiento.

Este enfoque promueve el descubrimiento a través de **la investigación, la interacción social y la resolución de problemas** para crear entornos más saludables.

En el **marco pedagógico de ARL SURA**, se promueve un aprendizaje en diferentes perspectivas, destacando la importancia del aprendizaje significativo, colaborativo, basado en problemas y en acción. Nos centramos en fortalecer la aplicación de conceptos, la integración de la educación virtual y el desarrollo de nuevas habilidades de pensamiento, así como habilidades socioafectivas.

Estas habilidades respaldan el actuar pedagógico a través de cuatro dimensiones clave: **el saber-ser, el saber-saber, el saber-hacer y el saber-aprender**. Este enfoque integral apalanca que nuestros programas educativos no solo transmitan información, sino que también empoderen a los aprendices para aplicar, contextualizar y continuar aprendiendo de manera continua.



¿Cuáles son los pilares del modelo educativo y pedagógico?

Relación del facilitador del aprendizaje y estudiantes.



Diseño curricular y contenidos educativos.



Evaluación y apropiación del aprendizaje.



Escenarios y herramientas del aprendizaje.

Estos elementos constituyen factores esenciales que aseguran la efectividad y relevancia de nuestro enfoque educativo, **buscando proporcionar experiencias educativas integrales y centradas en el estudiante-trabajador**, contribuyendo así al desarrollo de habilidades y conocimientos significativos para su desempeño.



¿Cómo se desarrolla la didáctica y el desarrollo metodológico?

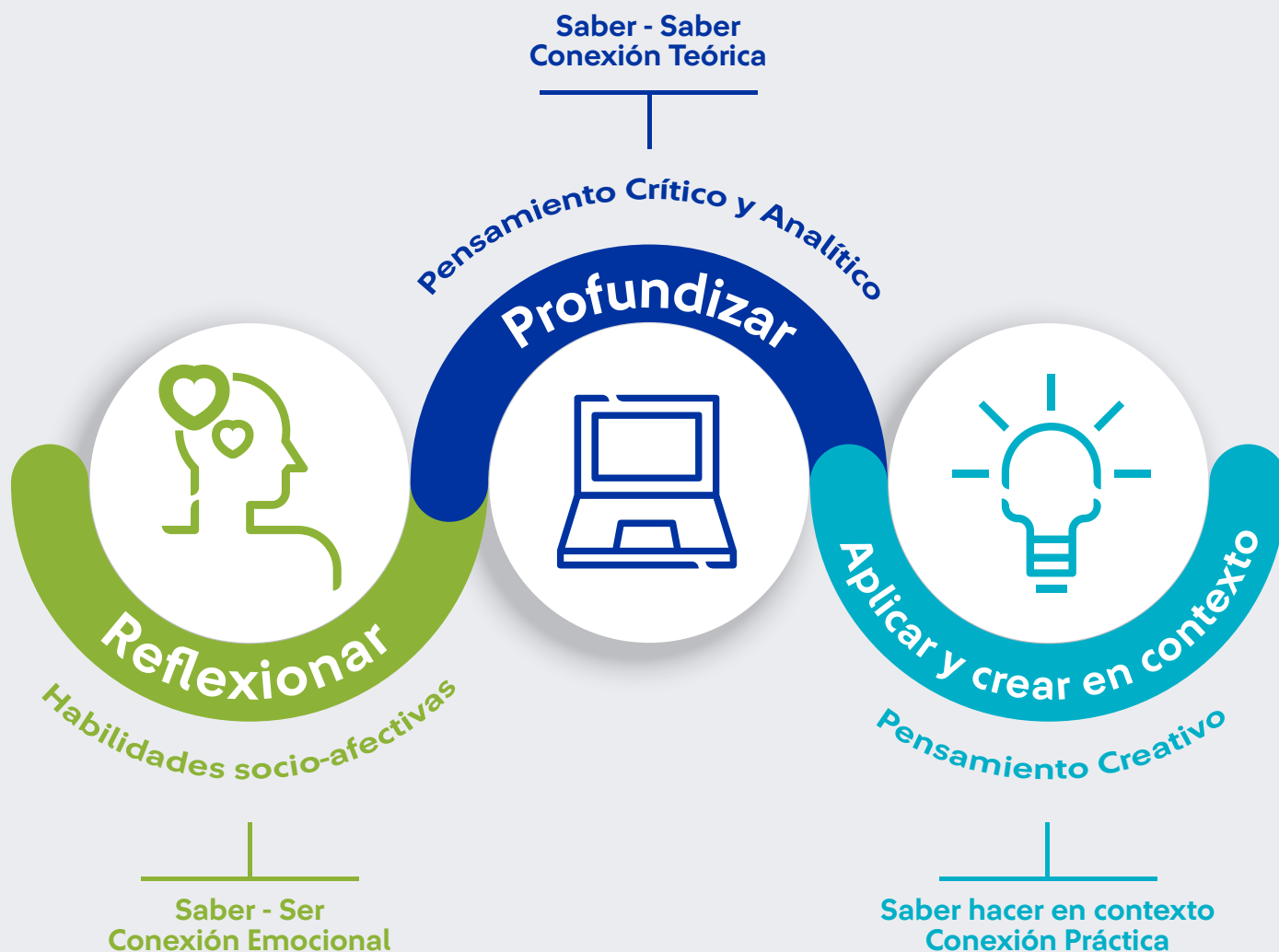

El proceso educativo y pedagógico se desarrolla en **3 fases del aprendizaje** en el cual nuestro propósito es brindar estructura metodológica en el desarrollo de eventos educativos, conectar el conocimiento con las habilidades de pensamiento y las habilidades sociales, que aportan al fortalecimiento de las capacidades, endonde las personas deciden apropiar su aprendizaje y ponerlo en práctica en sus vidas.



¿Cómo se encuentra estructurado nuestro diseño curricular?

En 2024, alineamos nuestros objetivos educativos en modalidades **presenciales, virtuales y mixtas**, abordando temas centrados en personas y empresas. Estos se desarrollarán de forma didáctica y práctica para consolidar aprendizajes, agrupados por **áreas de conocimiento, ciclos de aprendizaje y unidades presenciales y virtuales (UAS-UVAS)**.





¿Cuáles son nuestras plataformas educativas de aprendizaje?

Colegio de Gestión del Riesgo

Es una valiosa herramienta virtual fácil de administrar y amigable con el usuario. Su propósito es fortalecer la intervención de riesgos, así como gestionar y diseñar los procesos de capacitación necesarios para que los trabajadores puedan desarrollar sus tareas de manera segura y eficiente. **Desarrollada por ARL SURA, esta herramienta tiene como objetivo apoyar la intervención de riesgos en las empresas afiliadas.** Con esta innovadora plataforma, aspiramos a promover ambientes laborales más seguros y saludables.



Plataforma educativa Vivir el Aprendizaje

La Plataforma educativa "**Vivir el Aprendizaje**" es un espacio virtual en el cual ofrecemos una amplia variedad de cursos de formación, enfocados en temas como gestión de riesgos laborales, desarrollo de competencias, movilidad segura y promoción de la salud mental, entre otros. Esta plataforma proporciona a nuestros clientes afiliados un acceso flexible y conveniente, permitiéndoles realizar los cursos de su preferencia en cualquier lugar y horario, las 24 horas del día, los 7 días de la semana. Buscamos impulsar **el crecimiento profesional y el bienestar de nuestros usuarios**, brindando herramientas para un desarrollo.



Plataforma Educativa Virtual (Teams)

En ARL Sura, fomentamos el uso activo de Microsoft Teams como herramienta clave para guiar procesos educativos pertinentes. Ofrecemos opciones virtuales o eventos presenciales, asegurando una experiencia formativa completa. Teams facilita la colaboración y aprendizaje en tiempo real desde cualquier ubicación, potenciando así la efectividad de nuestra estrategia educativa. La combinación de herramientas TIC y la versatilidad de Teams fortalece nuestros procesos internos y contribuye al crecimiento y desarrollo de empresas y colaboradores, garantizando entornos laborales seguros y saludables.



Los invitamos a visitar nuestra página www.arlsura.com en el link de educación para clientes, con el fin de identificar tus necesidades y desafíos y construir rutas de aprendizaje personalizadas con nuestra oferta educativa, presenciales y virtuales, que abordan temas relevantes para la promoción de entornos laborales saludables y productivos.

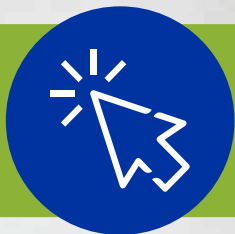

Índice áreas de conocimiento

Sistema de Gestión en Seguridad y Salud en el Trabajo - SGSST.

Prevención, Preparación y Respuesta ante Emergencias.

Movilidad Segura

Entornos Saludables

Entorno Humano y Bienestar.





Sistema de Gestión en Seguridad y Salud en el Trabajo - SGSST.

Son las temáticas que aportan a la gestión administrativa, procedimientos, procesos y requerimientos en relación al Sistema de Gestión en Seguridad y Salud en el Trabajo, siendo parte importante en la organización, mantenimiento y mejoramiento del sistema en relación a la **administración oportuna, efectiva y productiva** para lograr entornos laborales saludables.



Agente de Riesgo: Legal

Metodología de investigación y análisis de incidentes, accidentes de trabajo

LÍNEA DE EDUCACIÓN	CONSTANCIA ASISTENCIA	DIRIGIDO A	OBJETIVO
PEC - PRESENCIAL	ARL SURA	Directivos, directores de gestión humana, coordinadores de seguridad y salud en el trabajo, líderes de todas las áreas y comités paritarios.	Explicar, aplicar y analizar las herramientas técnicas y metodológicas que favorezcan la investigación y análisis de los incidentes y accidentes laborales, que conlleven a prevenir la ocurrencia de nuevos eventos en el lugar de trabajo.

MANIZALES

Abril 17 de 8:00 a.m a 12:00 m. AUDITORIO CONFA. Avenida Santander. Carrera 23 # 62 – 39. Edificio Capitalia – Piso 2

Septiembre 18 de 8:00 a.m a 12:00 m. AUDITORIO CONFA. Avenida Santander. Carrera 23 # 62 – 39. Edificio Capitalia – Piso 2

PEREIRA

Abril 17 de 8:00 a.m a 12:00 m. Jardín Botánico Universidad Tecnológica de Pereira. Carrera 27 # 10 – 02. Los Álamos. Frente a Facultad de Bellas Artes.

Septiembre 18 de 8:00 a.m a 12:00 m. Jardín Botánico Universidad Tecnológica de Pereira. Carrera 27 # 10 – 02. Los Álamos. Frente a Facultad de Bellas Artes.

IBAGUÉ

Abril 17 de 8:00 a.m a 12:00 m. Cra. 5ta calle 37 Esquina, Edificio Sede Comfenalco Tolima.

Septiembre 18 de 8:00 a.m a 12:00 m. Cra. 5ta calle 37 Esquina, Edificio Sede Comfenalco Tolima

ARMENIA

Abril 17 de 8:00 a.m a 12:00 m. Armenia Hotel. Avenida Bolivar con Calle 8 Norte - Esquina

Septiembre 18 de 8:00 a.m a 12:00 m. Armenia Hotel. Avenida Bolivar con Calle 8 Norte - Esquina



Investigación de enfermedad laboral

LÍNEA DE EDUCACIÓN	CONSTANCIA ASISTENCIA	DIRIGIDO A	OBJETIVO
PEC - PRESENCIAL	ARL SURA	Directivos, directores de gestión humana , coordinadores de seguridad y salud en el trabajo, médicos y profesionales de la salud.	Comprender y analizar los elementos necesarios para llevar a cabo un proceso de investigación de enfermedad laboral siguiendo los parámetros definidos en el decreto 1072 de 2015, con el fin de identificar, documentar y abordar adecuadamente los casos de enfermedades relacionadas con el trabajo, promoviendo un entorno laboral más seguro y saludable.

MANIZALES

Julio 17 de 8:00 a.m a 12:00 m

AUDITORIO CONFA. Avenida Santander. Carrera 23 # 62 – 39. Edificio Capitalia – Piso 2

PEREIRA

Julio 17 de 8:00 a.m a 12:00 m

Jardín Botánico Universidad Tecnológica de Pereira. Carrera 27 # 10 – 02. Los Álamos. Frente a Facultad de Bellas Artes.

ARMENIA

Julio 17 de 8:00 a.m a 12:00 m

Armenia Hotel. Avenida Bolivar con Calle 8 Norte - Esquina

IBAGUÉ

Julio 17 de 8:00 a.m a 12:00 m

Cra. 5ta calle 37 Esquina, Edificio Sede Comfenalco Tolima





Prevención, Preparación y Respuesta ante Emergencias.

Son las temáticas que aportan a la gestión administrativa, procedimientos, procesos y requerimientos en relación al Sistema de Gestión en Seguridad y Salud en el Trabajo, siendo parte importante en la organización, mantenimiento y mejoramiento del sistema en relación a la **administración oportuna, efectiva y productiva** para lograr entornos laborales saludables.



Agente de Riesgo: Emergencias

Prevención y control del fuego

LÍNEA DE EDUCACIÓN	CONSTANCIA ASISTENCIA	DIRIGIDO A	OBJETIVO
PEC - PRESENCIAL	ARL SURA	Personas con responsabilidad en seguridad y salud en el trabajo, brigadas de emergencias y primeros auxilios.	Explicar las características fundamentales del fuego, sus componentes, identificar los peligros asociados y aplicar medidas efectivas para su extinción, prevención y control, promoviendo un entorno de trabajo más seguro.

MANIZALES

Marzo 20 de 8:00 a.m a 12:00 m.	AUDITORIO CONFA. Avenida Santander. Carrera 23 # 62 – 39. Edificio Capitalia – Piso 2
Junio 19 de 8:00 a.m a 12:00 m	AUDITORIO CONFA. Avenida Santander. Carrera 23 # 62 – 39. Edificio Capitalia – Piso 2
Septiembre 25 de 8:00 a.m a 12:00 m.	AUDITORIO CONFA. Avenida Santander. Carrera 23 # 62 – 39. Edificio Capitalia – Piso 2
Diciembre 4 de 8:00 a.m a 12:00 m.	AUDITORIO CONFA. Avenida Santander. Carrera 23 # 62 – 39. Edificio Capitalia – Piso 2

PEREIRA

Marzo 20 de 8:00 a.m a 12:00 m	Jardín Botánico Universidad Tecnológica de Pereira. Carrera 27 # 10 – 02. Los Álamos. Frente a Facultad de Bellas Artes
Junio 19 de 8:00 a.m a 12:00 m.	Jardín Botánico Universidad Tecnológica de Pereira. Carrera 27 # 10 – 02. Los Álamos. Frente a Facultad de Bellas Artes
Septiembre 25 de 8:00 a.m a 12:00 m.	Jardín Botánico Universidad Tecnológica de Pereira. Carrera 27 # 10 – 02. Los Álamos. Frente a Facultad de Bellas Artes
Diciembre 4 de 8:00 a.m a 12:00 m.	Jardín Botánico Universidad Tecnológica de Pereira. Carrera 27 # 10 – 02. Los Álamos. Frente a Facultad de Bellas Artes



ARMENIA

Marzo 20 de 8:00 a.m a 12:00 m.	Armenia Hotel. Avenida Bolivar con Calle 8 Norte - Esquina
Junio 19 de 8:00 a.m a 12:00 m.	Armenia Hotel. Avenida Bolivar con Calle 8 Norte - Esquina
Septiembre 25 de 8:00 a.m a 12:00 m.	Armenia Hotel. Avenida Bolivar con Calle 8 Norte - Esquina
Diciembre 4 de 8:00 a.m a 12:00 m.	Armenia Hotel. Avenida Bolivar con Calle 8 Norte - Esquina

IBAGUÉ

Marzo 20 de 8:00 a.m a 12:00 m.	Cra. 5ta calle 37 Esquina, Edificio Sede Comfenalco Tolima
Junio 19 de 8:00 a.m a 12:00 m.	Cra. 5ta calle 37 Esquina, Edificio Sede Comfenalco Tolima
Septiembre 25 de 8:00 a.m a 12:00 m.	Cra. 5ta calle 37 Esquina, Edificio Sede Comfenalco Tolima
Diciembre 4 de 8:00 a.m a 12:00 m.	Cra. 5ta calle 37 Esquina, Edificio Sede Comfenalco Tolima



Primeros auxilios básicos

LÍNEA DE EDUCACIÓN	CONSTANCIA ASISTENCIA	DIRIGIDO A	OBJETIVO
PEC - PRESENCIAL	ARL SURA	Personas con responsabilidad en seguridad y salud en el trabajo, brigadas de emergencias y primeros auxilios.	Explicar y aplicar los principales elementos para el reconocimiento y atención en aquellas situaciones en las cuales una persona enferma o lesionada de forma aguda esta expuesto, con el fin de proteger al cuidador, al paciente y al entorno, brindando una asistencia bajo los principios de los primeros auxilios básicos de forma técnica y humana.

MANIZALES

Febrero 21 de 8:00 a.m a 5:00 p.m. AUDITORIO CONFA. Avenida Santander.
Carrera 23 # 62 – 39. Edificio Capitalia – Piso 2

Mayo 22 de 8:00 a.m a 5:00 p.m AUDITORIO CONFA. Avenida Santander.
Carrera 23 # 62 – 39. Edificio Capitalia – Piso 2

Agosto 21 de 8:00 a.m a 5:00 p.m. AUDITORIO CONFA. Avenida Santander.
Carrera 23 # 62 – 39. Edificio Capitalia – Piso 2

Noviembre 13 de 8:00 a.m a 5:00 p.m. AUDITORIO CONFA. Avenida Santander.
Carrera 23 # 62 – 39. Edificio Capitalia – Piso 2

PEREIRA

Febrero 21 de 8:00 a.m a 5:00 p.m. Jardín Botánico Universidad Tecnológica de Pereira.
Carrera 27 # 10 – 02. Los Álamos. Frente a Facultad de Bellas Artes

Mayo 22 de 8:00 a.m a 5:00 p.m. Jardín Botánico Universidad Tecnológica de Pereira.
Carrera 27 # 10 – 02. Los Álamos. Frente a Facultad de Bellas Artes

Agosto 21 de 8:00 a.m a 5:00 p.m. Jardín Botánico Universidad Tecnológica de Pereira.
Carrera 27 # 10 – 02. Los Álamos. Frente a Facultad de Bellas Artes

Noviembre 13 de 8:00 a.m a 5:00 p.m. Jardín Botánico Universidad Tecnológica de Pereira.
Carrera 27 # 10 – 02. Los Álamos. Frente a Facultad de Bellas Artes



ARMENIA

Febrero 21 de 8:00 a.m a 5:00 p.m.	Armenia Hotel. Avenida Bolivar con Calle 8 Norte - Esquina
Mayo 22 de 8:00 a.m a 5:00 p.m.	Armenia Hotel. Avenida Bolivar con Calle 8 Norte - Esquina
Agosto 21 de 8:00 a.m a 5:00 p.m.	Armenia Hotel. Avenida Bolivar con Calle 8 Norte - Esquina
Noviembre 13 de 8:00 a.m a 5:00 p.m.	Armenia Hotel. Avenida Bolivar con Calle 8 Norte - Esquina

IBAGUÉ

Febrero 21 de 8:00 a.m a 5:00 p.m.	Cra. 5ta calle 37 Esquina, Edificio Sede Comfenalco Tolima
Mayo 22 de 8:00 a.m a 5:00 p.m.	Cra. 5ta calle 37 Esquina, Edificio Sede Comfenalco Tolima
Agosto 21 de 8:00 a.m a 5:00 p.m.	Cra. 5ta calle 37 Esquina, Edificio Sede Comfenalco Tolima
Noviembre 13 de 8:00 a.m a 5:00 p.m.	Cra. 5ta calle 37 Esquina, Edificio Sede Comfenalco Tolima





Movilidad Segura

Los temas de movilidad segura se enfocan en brindar conocimientos y herramientas para **identificar los riesgos y tomar medidas preventivas** que contribuyan a la seguridad de las personas en el momento de desplazarle en diferentes contextos, con el propósito de desarrollar la habilidad **para la toma de decisiones conscientes** que permitan a las personas de manera seguras protegiendo su salud y los que se relacionan con su entorno.



Agente de Riesgo: Tránsito

Movilidad Segura: Motociclista

LÍNEA DE EDUCACIÓN	CONSTANCIA ASISTENCIA	DIRIGIDO A	OBJETIVO
PEC - PRESENCIAL	ARL SURA	Personas con responsabilidad en seguridad y salud en el trabajo y conductores de moto.	Identificar situaciones de riesgo en la carretera, aplicar técnicas de conducción segura, utilizar adecuadamente el equipo de protección y tomar decisiones informadas para prevenir accidentes, con el fin de promover la seguridad en la movilidad de motociclistas y reducir los accidentes de tráfico relacionados con este grupo.

MANIZALES

Mayo 15 de 8:00 a.m a 12:00 m.

AUDITORIO CONFA. Avenida Santander. Carrera 23 # 62 – 39.
Edificio Capitalia – Piso 2

PEREIRA

Mayo 15 de 8:00 a.m a 12:00 m

Jardín Botánico Universidad Tecnológica de Pereira.
Carrera 27 # 10 – 02. Los Álamos. Frente a Facultad de Bellas Artes

ARMENIA

Mayo 15 de 8:00 a.m a 12:00 m

Armenia Hotel.
Avenida Bolivar con Calle 8 Norte - Esquina

IBAGUÉ

Mayo 15 de 8:00 a.m a 12:00 m

Cra. 5ta calle 37 Esquina,
Edificio Sede Comfenalco Tolima



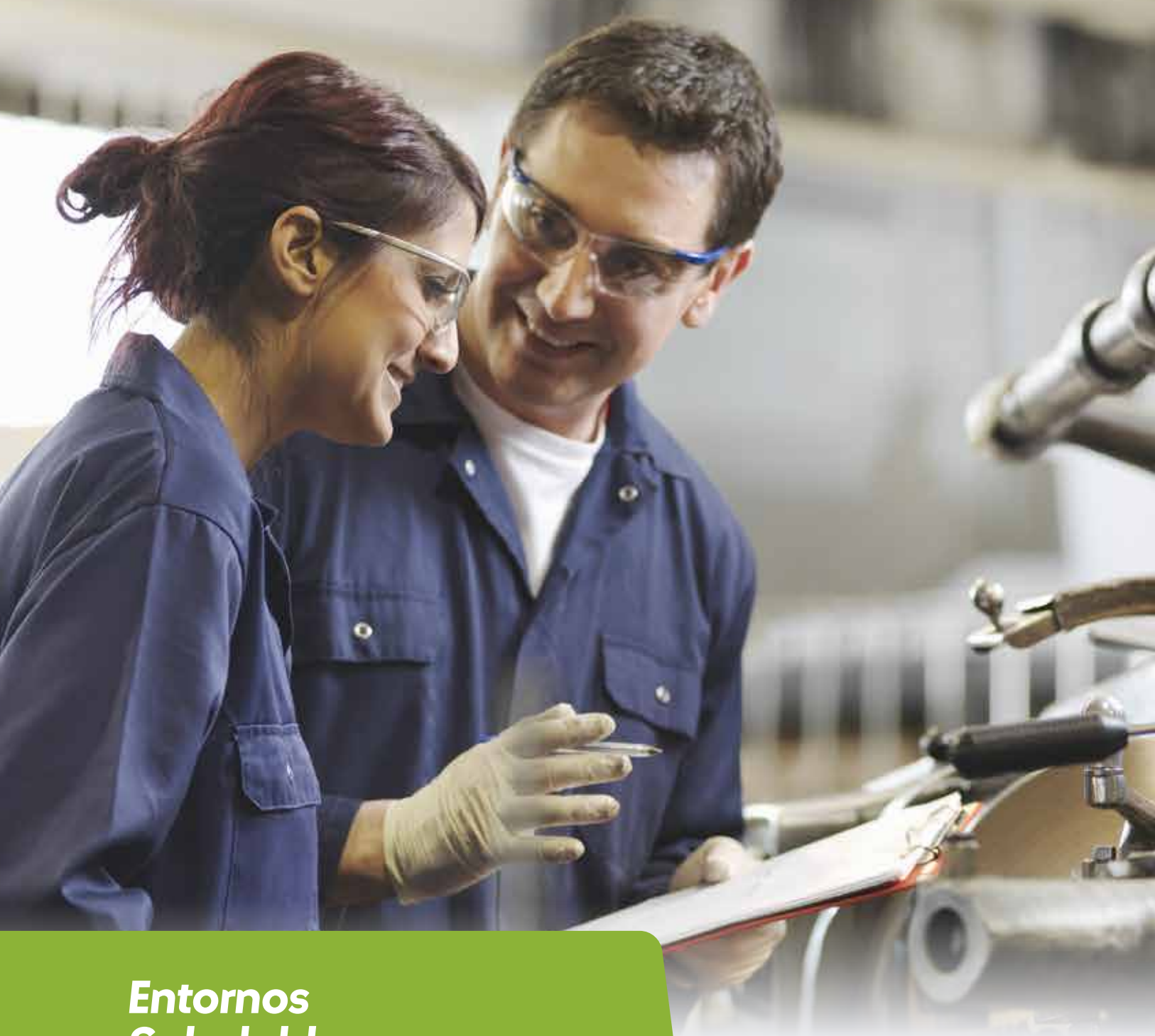

Entornos Saludables

Se enfoca en los temas educativos que promueven el desarrollo de entornos saludables, con el propósito fundamental en el **desarrollo de capacidades en las personas y empresas para promover el bienestar y la competitividad empresarial**. Se fomentan herramientas preventivas para gestionar la salud y mejorar el desempeño de las personas en relación a su salud en diferentes contextos.



Agente de Riesgo: Enfermedad laboral

Prevención del riesgo mecánico en maquinaria industrial y atrapamiento por energías peligrosas

LÍNEA DE EDUCACIÓN	CONSTANCIA ASISTENCIA	DIRIGIDO A	OBJETIVO
PEC - PRESENCIAL	ARL SURA	Personas con responsabilidad en seguridad y salud en el trabajo, personal encargado del área de mantenimiento y/o trabajadores expuestos a riesgo mecánico.	Identificar y aplicar medidas de seguridad para minimizar el riesgo de contacto con partes en movimiento de maquinaria en funcionamiento, así como de definir acciones generales para prevenir y controlar los riesgos asociados a la exposición a energías peligrosas, contribuyendo a la gestión de la seguridad en entornos industriales.

MANIZALES

Octubre 9 de 8:00 a.m a 12:00 m

AUDITORIO CONFA. Avenida Santander.
Carrera 23 # 62 – 39. Edificio Capitalia – Piso 2

PEREIRA

Octubre 9 de 8:00 a.m a 12:00 m

Jardín Botánico Universidad Tecnológica de Pereira.
Carrera 27 # 10 – 02. Los Álamos. Frente a Facultad de Bellas artes

ARMENIA

Octubre 9 de 8:00 a.m a 12:00 m

Armenia Hotel.
Avenida Bolivar con Calle 8 Norte - Esquina

IBAGUÉ

Octubre 9 de 8:00 a.m a 12:00 m

Cra. 5ta calle 37 Esquina,
Edificio Sede Comfenalco Tolima





Entorno Humano y Bienestar.

Los temas que se desarrollan con **el propósito de ser una herramienta valiosa para el desarrollo de capacidades, habilidades y destrezas** que permitan mejorar y potenciar el desempeño de las personas en la cotidianidad, en relación al ser humano y su relación con el entorno que aporten en la toma de decisiones y relaciones interpersonales saludables.



Agente de Riesgo: Psicosocial

Promoción, prevención e intervención de factores psicosociales

LÍNEA DE EDUCACIÓN	CONSTANCIA ASISTENCIA	DIRIGIDO A	OBJETIVO
PEC - PRESENCIAL	ARL SURA	Directivos, directores de gestión humana y coordinadores de seguridad y salud en el trabajo.	Comprender la relevancia de implementar acciones y estrategias específicas en los entornos laborales con el propósito de promover, prevenir y abordar los factores psicosociales, contribuyendo así a la mejora de la salud mental y el bienestar de los trabajadores

MANIZALES

Junio 12 de 8:00 a.m a 12:00 m

AUDITORIO CONFA. Avenida Santander.
Carrera 23 # 62 – 39. Edificio Capitalia – Piso 2

PEREIRA

Junio 12 de 8:00 a.m a 12:00 m

Jardín Botánico Universidad Tecnológica de Pereira.
Carrera 27 # 10 – 02. Los Álamos. Frente a Facultad de Bellas artes

ARMENIA

Junio 12 de 8:00 a.m a 12:00 m

Armenia Hotel.
Avenida Bolivar con Calle 8 Norte - Esquina

IBAGUÉ

Junio 12 de 8:00 a.m a 12:00 m

Cra. 5ta calle 37 Esquina,
Edificio Sede Comfenalco Tolima





Línea de atención: 01 8000 511 414

Te asesoramos



arlsura.com